

MANAGEMENT



Capital Social

Impacto de la reconstrucción en la Gestión de Personas.

- Mesa de Trabajo N°5

IMPACTO DE LA RECONSTRUCCION EN LA GESTION DE PERSONAS

Mejor clima laboral post terremoto

Señal positiva de parte de la alta dirección para la reconstrucción, generando la confianza para unirse en una misma dirección

Mejora en los equipos de trabajo (integración del personal de R. H. y operaciones para poder organizarse)

Visión positiva del desastre (consecuencias positivas)

Campaña de información para eliminar la incertidumbre por los puestos de trabajo

La empresas deben trabajar siempre en el clima laboral y la valorización de las personas. Esto genera una mejor respuesta en momentos de crisis

MANAGEMENT

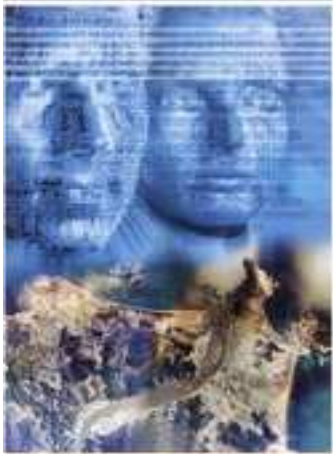

Capital Social

MANAGEMENT



Capital Social

IMPACTO DE LA RECONSTRUCCION EN LA GESTION DE PERSONAS

RESULTADOS POST TERREMOTO

FORTALECIMIENTO DE LAS RELACIONES LABORALES A TRAVES DE LA VALORIZACION DE LA GENTE

MEJORA EN EL COMPROMISO RECIPROCO ENTRE TRABAJADOR Y EMPRESA